

# Schermata iniziale

Questa è la schermata iniziale di Filezilla

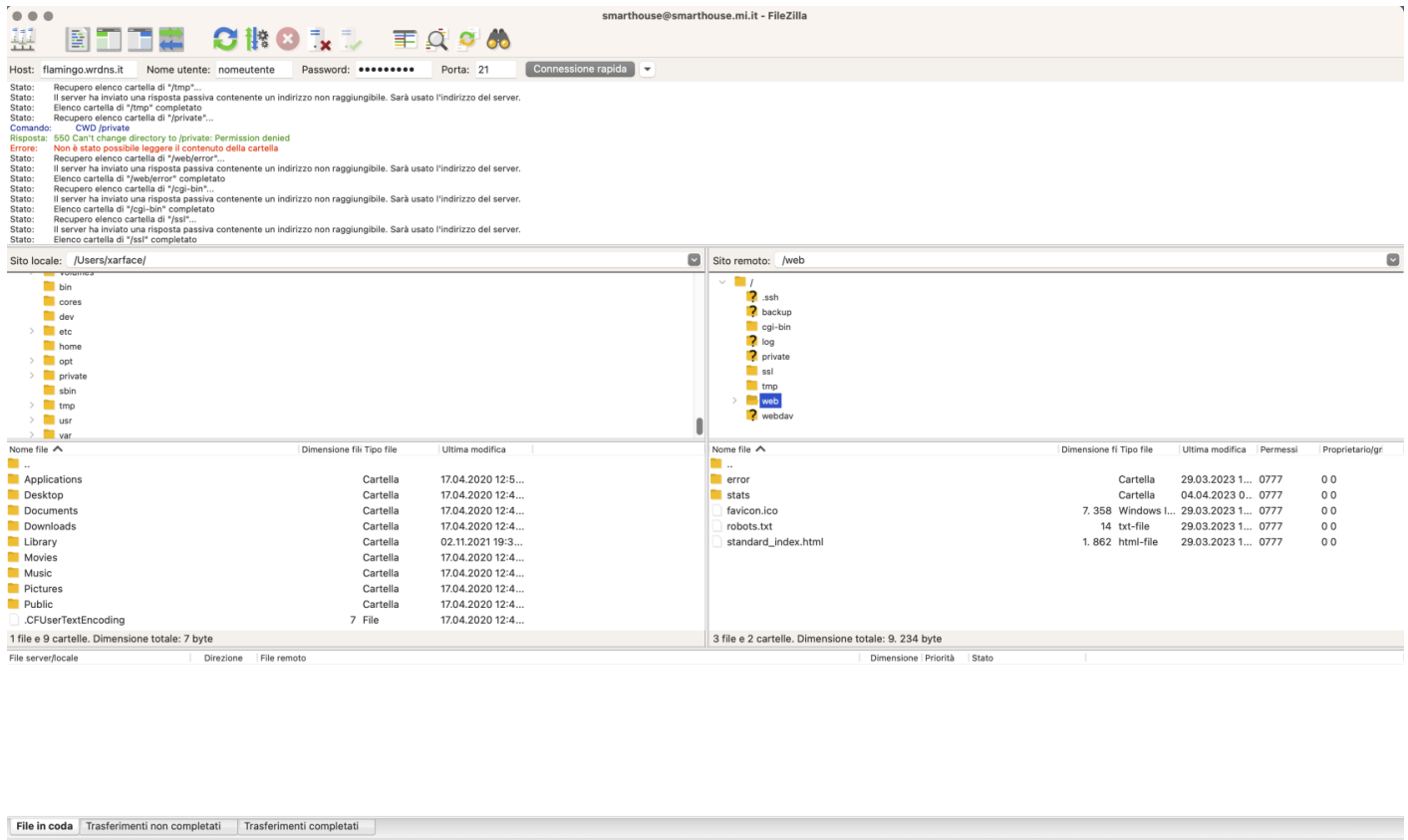

Notare, in alto, i campi **Host**, **Nome utente**, **Password** e **Porta**.

In ognuno di questi campi va inserito quanto indicato all'attivazione dell'utenza, la **Porta** è sempre, salvo diversa indicazione, la 21 (la porta standard dell'FTP).

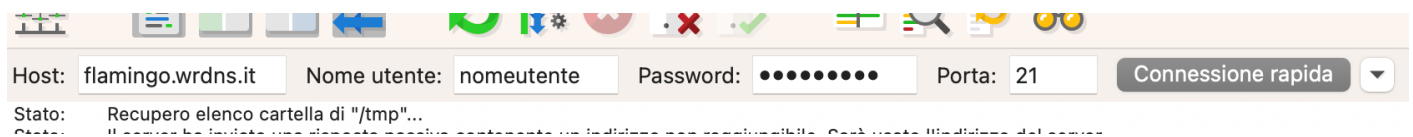

Una volta effettuato il login nella parte sinistra della schermata saranno visibili i file e le cartelle del computer locale (il tuo computer) e nella parte di destra i file e le cartelle del server remoto.

Sito locale: /Users/xarface/

- bin
- cores
- dev
- etc
- home
- opt
- private
- sbin
- tmp
- usr
- var

Nome file	Dimensione file	Tipo file	Ultima modifica
..			
Applications		Cartella	17.04.2020 12:5...
Desktop		Cartella	17.04.2020 12:4...
Documents		Cartella	17.04.2020 12:4...
Downloads		Cartella	17.04.2020 12:4...
Library		Cartella	02.11.2021 19:3...
Movies		Cartella	17.04.2020 12:4...
Music		Cartella	17.04.2020 12:4...
Pictures		Cartella	17.04.2020 12:4...
Public		Cartella	17.04.2020 12:4...
.CFUserTextEncoding	7	File	17.04.2020 12:4...

1 file e 9 cartelle. Dimensione totale: 7 byte

Salvo che sia stato diversamente indicato, sui server di WhiteReady la cartella pubblica (quella in cui cioè depositare i file del proprio sito) è la cartella "web"

Sito remoto: /web

- .ssh
- backup
- cgi-bin
- log
- private
- ssl
- tmp
- web
- webdav

Nome file	Dimensione file	Tipo file	Ultima modifica	Permessi	Proprietario/gr
..					
error		Cartella	29.03.2023 1...	0777	0 0
stats		Cartella	04.04.2023 0...	0777	0 0
favicon.ico	7.358	Windows I...	29.03.2023 1...	0777	0 0
robots.txt	14	txt-file	29.03.2023 1...	0777	0 0
standard_index.html	1.862	html-file	29.03.2023 1...	0777	0 0

3 file e 2 cartelle. Dimensione totale: 9.234 byte

Trascinando i file (o le intere cartelle) dal quadrante di sinistra al quadrante di destra si avvia la procedura di copia dei file sul server remoto. E, ovviamente, se si compie l'operazione inversa (dal quadrante di destra verso quello di sinistra) si spostano i file remoti sul proprio computer.

Revision #1

Created 4 April 2023 07:50:04 by Fabio

Updated 4 April 2023 08:00:52 by Fabio